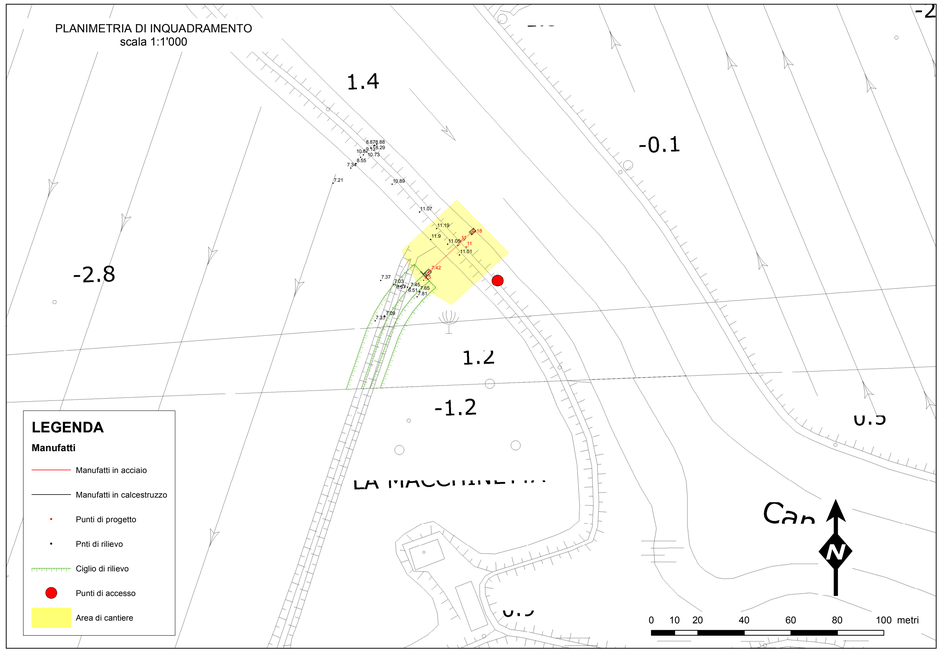

REGIONE del VENETO

DIREZIONE PROGETTO VENEZIA

Consorzio di bonifica ADIGE EUGANEO

via Delle Industrie, 3 - 35026 Conselve (PD) - Tel. 049-9597424 Fax 049-9597480
via Augustea, 25 - 35042 Este (PD) - Tel. 049-601563 Fax 049-50054

L. 139/92, L. 345/97, L. 488/99
Programma di interventi in attuazione del
"Piano per la prevenzione dell'inquinamento ed il risanamento delle acque del bacino idrografico immediatamente sversante nella Laguna di Venezia".

D.G.R.V. n° 1834 del 23/06/2000 - Scheda progetto n° C6.1.1L
D.D.R. n. 176 del 23/10/2006
D.D.R. n. 62 del 07/07/2011

CUP: E53G04000000002

Allegato 3.20.a.

Intervento n. 20 - Sifone di derivazione Franchina da Canale dei Cuori
Planimetrie, sezioni e prospetti e carpenterie metalliche

Nordest Ingegneria s.r.l.
via Paolo da Sarmeola, 1/A
35030 Rubano (PD)
tel. 049-8975709 - fax 049-630270
e-mail: info@nordestingegneria.com

ISO 9001:2000
cert. n° GSA-BA-Q0074-IPD

Scala: varie	Commessa n° 426/2008	File: P:\Adbacr426_Esecutivi\MGI_Aggiornamento-2012\PDF\All-3.20.a_SifoneFranchina.pdf		
0	05/07/2012	Prima emissione		
Rev.	Data	Motivo della revisione	Verificato	Approvato

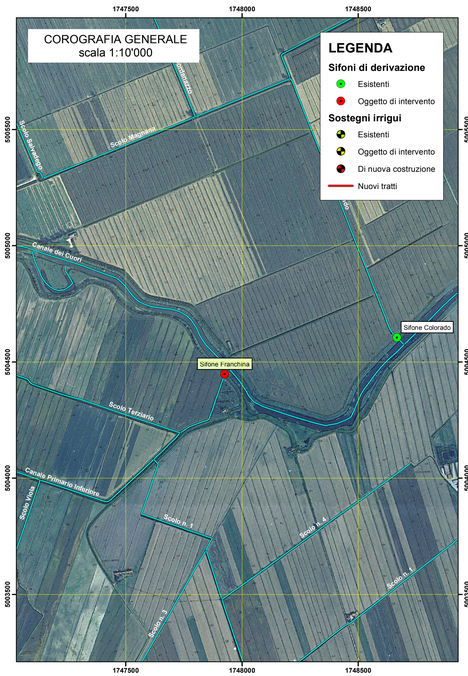

PROSPETTO DEL MANUFATTO DI DERIVAZIONE

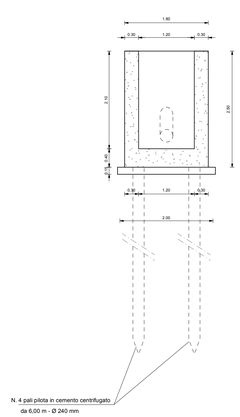

SEZIONE DEL MANUFATTO DI DERIVAZIONE

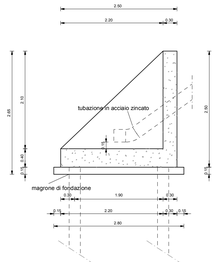

PIANTA DEL MANUFATTO DI DERIVAZIONE

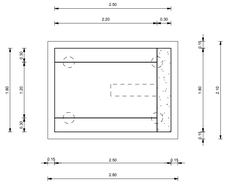

PROSPETTO DEL MANUFATTO DI SCARICO

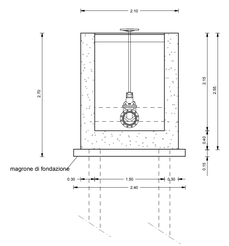

SEZIONE DEL MANUFATTO DI SCARICO

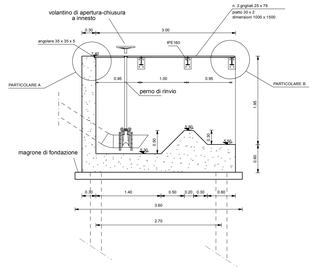

PARTICOLARI A e B - scala 1:10

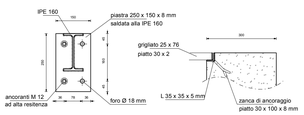

PIANTA DEL MANUFATTO DI SCARICO

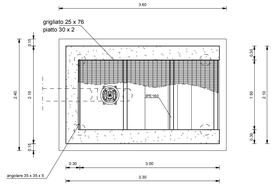

PLANIMETRIA
Scala 1:100

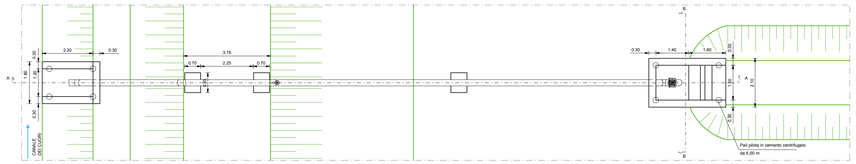

SEZIONE B-B
Scala 1:100

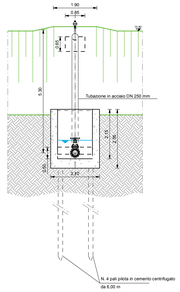

SEZIONE A-A
Scala 1:100

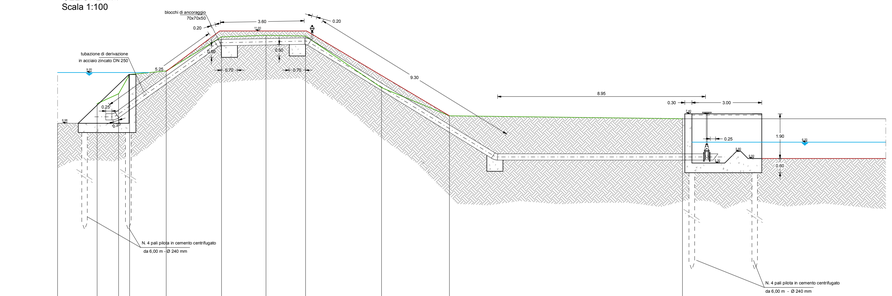

ATTUALE (m s.l.m.)	6.98	7.86	8.25	8.10	8.27	10.73	10.80	10.77	8.95	7.34	7.21
	-1.73	0.00	0.62	1.38	2.97	5.35	7.26	8.66	12.23	15.15	20.18

SEZIONE DEL CANALE
Scala 1:100

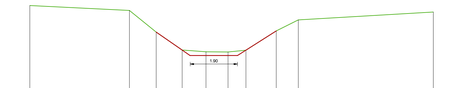

ATTUALE (m s.l.m.)	7.85	7.44	6.51	5.74	5.66	5.65	5.73	6.56	7.03	7.37
	0.00	4.29	5.44	6.56	7.06	8.83	9.36	10.60	11.56	17.36