

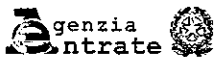

MODELLO 730/2016 redditi 2015

Mod. N. 1

dichiarazione semplificata dei contribuenti che si avvalgono dell'assistenza fiscale



CONTRIBUENTE Dichiarante [X] Coniuge dichiarante [] Dichiarazione congiunta [] Rappresentante tutore []

CODICE FISCALE DEL CONTRIBUENTE (obbligatorio) CMRMRC80M14E512N

COGNOME (per le donne indicare il cognome da nubile) CAMERA NOME MARCO SESSO (M o F) M

DATI DEL CONTRIBUENTE DATA DI NASCITA GIORNO 14 MESE 08 ANNO 1980 COMUNE (o Stato estero) DI NASCITA LEGNAGO PROVINCIA (sigla) VR

RESIDENZA ANAGRAFICA COMUNE PROVINCIA (sigla) C.A.P.

Da compilare solo se variata dal 1/1/2015 alla data di presentazione della dichiarazione TIPOLOGIA (Via, piazza, ecc.) INDIRIZZO NUM. CIVICO

TELEFONO E POSTA ELETTRONICA TELEFONO PREFISSO NUMERO CELLULARE INDIRIZZO DI POSTA ELETTRONICA

DOMICILIO FISCALE AL 01/01/2015 COMUNE URBANA (L497) PROVINCIA (sigla) PD

DOMICILIO FISCALE AL 01/01/2016 COMUNE URBANA (L497) PROVINCIA (sigla) PD

FAMILIARIA CARICO

Table with columns: CODICE FISCALE, MESI A CARICO, MINORE 3 ANNI, %, DETRAZIONE 100% AFFIDAMENTO FIGLI, PERCENTUALE ULTERIORE DETRAZIONE PER FAMIGLIE CON ALMENO 4 FIGLI

DATI DEL SOSTITUTO D'IMPOSTA CHE EFFETTUERA IL CONGUAGLIO

COGNOME e NOME o DENOMINAZIONE CASSA DI RISPARMIO DEL VENETO S.P.A. CODICE FISCALE 02089931204 COMUNE PADOVA (G224)

QUADRO A REDDITI DEI TERRENI

Table with columns: N. ORD., REDDITO DOMINICALE, TITOLO, REDDITO AGRARIO, POSSESSO (GIORNI, %), CANONE DI AFFITTO IN REGIME VINCOLISTICO, CASI PARTICOLARI, CONTRIBUZIONE (nesso terreno rigo precedente), COLTIVARE O IN C.A.P.

CMRMRC80M14E512N

07/07/2016 15:31:44 1061 200001

Copia conforme al provvedimento del 15/01/2016 e successive modificazioni - ZUCCHETTI S.p.a.



* C M R M R C 8 0 M 1 4 E 5 1 2 N 0 *

CODICE FISCALE | C M R M R C 8 0 M 1 4 E 5 1 2 N | Mod. N. | 1

QUADRO B REDDITI DEI FABBRICATI E ALTRI DATI

SEZIONE I - REDDITI DEI FABBRICATI

Table with 12 columns: RENDITA, UTILIZZO, POSSESSO, CODICE CANONE, CANONE DI LOCAZIONE, CASI PARTICOLARI, CONTINUAZIONE, CODICE COMUNE, CEDOLARE SECCA, CASI PARTICOLARI SU. Rows B1-B8.

SEZIONE II - DATI RELATIVI AI CONTRATTI DI LOCAZIONE

Table with 10 columns: N. tip. Sezione, Mod. n., ESTREMI DI REGISTRAZIONE DEL CONTRATTO, CODICE UFFICIO, CODICE IDENTIFICATIVO DEL CONTRATTO, Contratti non superati 30 gg, Anno di presentazione dichiarazione (C/IMU), Stato di emergenza. Rows B11-B13.

QUADRO C REDDITI DI LAVORO DIPENDENTE E ASSIMILATI

SEZIONE I - REDDITI DI LAVORO DIPENDENTE E ASSIMILATI

Table with 10 columns: Tipologia reddito, Indeterminato/Determinato, REDDITO, Tipologia reddito, Indeterminato/Determinato, REDDITO, Tipologia reddito, Indeterminato/Determinato, REDDITO. Rows C1, C5.

SEZIONE II - ALTRI REDDITI ASSIMILATI A QUELLI DI LAVORO DIPENDENTE

Table with 8 columns: Assegno del coniuge, REDDITO, Assegno del coniuge, REDDITO, Assegno del coniuge, REDDITO. Rows C6, C7, C8.

SEZIONE III - RITENUTE IRPEF E ADDIZIONALE REGIONALE ALL'IRPEF

Table with 4 columns: RITENUTE IRPEF, RITENUTE ADD.LE REGIONALE. Rows C9, C10.

SEZIONE IV - RITENUTE ADDIZIONALE COMUNALE ALL'IRPEF

Table with 4 columns: RITENUTE ACCONTO ADD.LE COMUNALE 2015, RITENUTE SALDO ADD.LE COMUNALE 2015, RITENUTE ACCONTO ADD.LE COMUNALE 2016. Rows C11, C12, C13.

SEZIONE V - BONUS IRPEF

Table with 8 columns: CODICE BONUS, BONUS EROGATO, TIPOLOGIA ESENZIONE, PARTE REDDITO ESENTE, QUOTA TFR. Row C14.

SEZIONE VI - ALTRI DATI

Table with 4 columns: REDDITO AL NETTO DEL CONTRIBUTO PENSIONI, CONTRIBUTO DI SOLIDARIETA' TRATTENUTO. Row C15.

QUADRO D ALTRI REDDITI

SEZIONE I - REDDITI DI CAPITALE, LAVORO AUTONOMO E REDDITI DIVERSI

Table with 8 columns: UTILI ED ALTRI PROVENTI EQUIPARATI, REDDITI, RITENUTE, ALTRI REDDITI DI CAPITALE, REDDITI, RITENUTE, REDDITI DIVERSI, REDDITI, RITENUTE. Rows D1-D5.

SEZIONE II - REDDITI SOGGETTI A TASSAZIONE SEPARATA

Table with 7 columns: Redditi percepiti da eredi e legatari, Imposte ed oneri rimborsati nel 2015 e altri redditi a tassazione separata. Rows D6, D7.

CMRMR80M14E512N

07/07/2016 15:31:44 1061 Z00001

Copia conforme al provvedimento del 15/01/2016 e successive modificazioni - ZUCCHETTI S.p.a.



* C M R M R C 8 0 M 1 4 E 5 1 2 N 0 *

CODICE FISCALE | C M R M R C 8 0 M 1 4 E 5 1 2 N | Mod. N. | 1

QUADRO E ONERIE SPESE

SEZIONE I - SPESE PER LE QUALI SPETTA LA DETRAZIONE D'IMPOSTA DEL 19% o 26%

Descrizione	Importo Spesa
E1	,00
E2	,00
E3	,00
E4	,00
E5	,00
E6	,00
E21	,00
E22	,00
E23	,00
E24	,00
E25	,00
E26	,00
E32	,00
E33	,00

SEZIONE III A - SPESE PER INTERVENTI DI RECUPERO DEL PATRIMONIO EDILIZIO (DETRAZIONE DEL 36%, 41%, 50% o 65%)

Anno	2006 e 2012/ 2013 - 2015 antisismico	CODICE FISCALE	Interventi particolari	Situazioni particolari			NUMERO RATA		IMPORTO SPESA	N. d'ordine immobile
				Codice	Anno	Rideterminazione rate	5	10		
E41									,00	
E42									,00	
E43									,00	
E44									,00	

SEZIONE III B - DATI CATASTALI IDENTIFICATIVI DEGLI IMMOBILI E ALTRI DATI PER FRUIRE DELLA DETRAZIONE

N. ord. immobile	Condominio	CODICE COMUNE		TUJ	SEZ. URB./COMUNE CATAST.	FOGLIO	PARTICELLA	SUBALTERNO	
E51									
E52									
ALTRI DATI	N. d'ordine immobile	Condominio	CONDUTTORE (estremi registrazione contratto)		CODICE UFFICIO AGENZIA ENTRATE	DATA	DOMANDA ACCATASTAMENTO	NUMERO	PROVINCIA UFFICIO AGENZIA ENTRATE
E53									

SEZIONE III C - SPESE PER L'ARREDO DEGLI IMMOBILI RISTRUTTURATI (DETRAZIONE DEL 50%)

SPESE ARREDO IMMOBILI RISTRUTTURATI	NUMERO RATA	SPESA ARREDO IMMOBILE	NUMERO RATA	SPESA ARREDO IMMOBILE
E57				,00

SEZIONE IV - SPESE PER INTERVENTI DI RISPARMIO ENERGETICO (DETRAZIONE DEL 55% o 65%)

TIPO INTERVENTO	ANNO	PERIODO 2013	CASI PARTICOLARI	PERIODO 2008 Rideterminazione rate	RATEAZIONE	NUMERO RATA	IMPORTO SPESA
E61							,00
E62							,00
E63							,00

SEZIONE V - DETRAZIONE PER GLI INQUILINI CON CONTRATTO DI LOCAZIONE

INQUILINI DI ALLOGGI ADIBITI AD ABITAZIONE PRINCIPALE	TIPOLOGIA	GIORNI	PERCENTUALE	LAVORATORI DIPENDENTI CHE TRASFERISCONO LA RESIDENZA PER MOTIVI DI LAVORO	GIORNI	PERCENTUALE
E71				E72		

SEZIONE VI - ALTRE DETRAZIONI D'IMPOSTA

DETRAZIONE PER SPESE DI MANTENIMENTO DEI CANI GUIDA	DETRAZIONE AFFITTO TERRENI AGRICOLI AI GIOVANI	ALTRE DETRAZIONI
E81	E82	E83

CMRMRC80M14E512N

07/07/2016 15:31:44 1061 Z00001

Copia conforme al provvedimento del 15/01/2016 e successive modificazioni - ZUCCHETTI S.p.a.



QUADRO F ACCONTI, RITENUTE, ECCEDENZE E ALTRI DATI

SEZIONE I - ACCONTI IRPEF, ADDIZIONALE COMUNALE E CEDOLARE SECCA RELATIVA AL 2015

Table F1: Acconti IRPEF, Addizionale Comunale, and Cedolare Secca 2015. Columns include Prima rata, Seconda o unica rata, Trattenuto Mod. 730/2015, and Versato con Mod. F24.

SEZIONE II - ALTRE RITENUTE SUBITE

Table F2: Altre ritenute subite including IRPEF, Addizionale Regionale, Addizionale Comunale, and IRPEF per lavori socialmente utili.

SEZIONE III - ECCEDENZE RISULTANTI DALLE PRECEDENTI DICHIARAZIONI

Tables F3 and F4: Ecceденze risultanti dalle precedenti dichiarazioni. F3 includes IRPEF, Imposta sostitutiva, and Cedolare secca. F4 includes Codice Regione, Addizionale Regionale, and Codice Comune.

SEZIONE IV - RITENUTE E ACCONTI SOSPESI PER EVENTI ECCEZIONALI

Table F5: Ritenute e acconti sospesi per eventi eccezionali including Eventi eccez., IRPEF, Addizionale Regionale, Addizionale Comunale, Cedolare secca, and contributo solidarietà.

SEZIONE V - MISURA DEGLI ACCONTI PER L'ANNO 2016 E RATEAZIONE DEL SALDO 2015

Table F6: Misura degli acconti per l'anno 2016 e rateazione del saldo 2015. Includes fields for IRPEF, Addizionale Regionale, Addizionale Comunale, and Cedolare secca.

SEZIONE VI - SOGLIE DI ESENZIONE ADDIZIONALE COMUNALE (in presenza di condizioni non desumibili dal Mod. 730)

Tables F7 and F8: Soglie di esenzione addizionale comunale. F7 is for 2015 and F8 is for 2016.

SEZIONE VII - DATI DA INDICARE NEL MOD. 730 INTEGRATIVO

Tables F9 and F10: Dati da indicare nel Mod. 730 integrativo. F9 includes Importi rimborsati and F10 includes Crediti utilizzati.

SEZIONE VIII - ALTRI DATI

Tables F11, F12, and F13: Altri dati including Importi rimborsati, Restituzione bonus, and Pignoramento presso terzi.

QUADRO G CREDITI D'IMPOSTA

SEZIONE I - FABBRICATI

Tables G1 and G2: Crediti d'imposta per fabbricati. G1 is for prima casa and G2 is for canoni di locazione.

SEZIONE II - REINTEGRO ANTICIPAZIONI FONDI PENSIONE

Table G3: Rintegro anticipazioni fondi pensione including Anno anticipazione, Rintegro Totale/Parziale, and Somme reintegrate.

SEZIONE III - REDDITI PRODOTTI ALL'ESTERO

Table G4: Redditi prodotti all'estero including Codice Stato estero, Anno, Reddito estero, Imposta estera, and Imposta lorda.

SEZIONE IV - IMMOBILI COLPITI DAL SISMA IN ABRUZZO

Tables G5 and G6: Immobili colpiti dal sisma in Abruzzo. G5 is for abitazione principale and G6 is for altri immobili.

SEZIONE V - INCREMENTO OCCUPAZIONE

Table G7: Incremento occupazione including Residuo precedente dichiaraz. and di cui compensato nel mod. F24.

SEZIONE VI - MEDIAZIONI

Table G8: Mediazioni including Anno 2015 and di cui compensato nel mod. F24.

SEZIONE VII - EROGAZIONI CULTURA (rigo G9)

Table G9: Erogazioni cultura including Spesa 2015, Residuo 2014, and Rata credito 2014.

SEZIONE VIII - NEGOZIAZIONE E ARBITRATO

Table G11: Negoziazione e arbitrato including Credito spartato and di cui compensato nel mod. F24.

QUADRO H IMPOSTE DA COMPENSARE

Table H1: Imposte da compensare including Indicare l'importo delle imposte da versare con il Mod. F24.

FIRMA DELLA DICHIARAZIONE

Firma della dichiarazione section with fields for N. modelli compilati (1) and Firma del contribuente (CAMERA MARCO).

CMRMR80M14E512N

07/07/2016 15:31:44 1061 200001

Copia conforme al provvedimento del 15/01/2016 e successive modificazioni - ZUCCHETTI S.p.a.

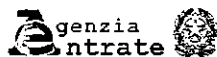
**730****MODELLO 730-3 redditi 2015**
prospetto di liquidazione relativo all'assistenza fiscale prestataModello N. **1** 730 rettificativo 730 integrativo Impegno ad informare il contribuente di eventuali comunicazioni dell'Agenzia delle Entrate relative alla presente dichiarazione Comunicazione dati rettificati CAF o professionista Sostituto, CAF o professionista non delegato

SOSTITUTO D'IMPOSTA O C.A.F. O PROFESSIONISTA ABILITATO	CODICE FISCALE 04408761007	COGNOME E NOME O DENOMINAZIONE CAF CONFISAL S.R.L.	N. DI ISCRIZIONE ALBO DEI CAF 22
RESPONSABILE ASSISTENZA FISCALE			
DICHIARANTE	CMRMRC80M14E512N	CAMERA MARCO	
CONIUGE DICHIARANTE			

CMRMRC80M14E512N

RIEPILOGO DEI REDDITI		1 DICHIARANTE	2 CONIUGE
1	REDDITI DOMINICALI	,00	,00
2	REDDITI AGRARI	,00	,00
3	REDDITI DEI FABBRICATI	,00	,00
4	REDDITI DI LAVORO DIPENDENTE E ASSIMILATI	26.671,00	,00
5	ALTRI REDDITI	,00	,00
6	IMPONIBILE CEDOLARE SECCA	,00	,00
7	Reddito abitazione principale e pertinenze (non soggette a IMU)	191,00	,00
CALCOLO DEL REDDITO IMPONIBILE E DELL'IMPOSTA LORDA		DICHIARANTE	CONIUGE
11	REDDITO COMPLESSIVO	26.862,00	,00
12	Deduzione abitazione principale e pertinenze (non soggette a IMU)	191,00	,00
13	ONERI DEDUCIBILI	,00	,00
14	REDDITO IMPONIBILE	26.671,00	,00
15	Compensi per attività sportive dilettantistiche con ritenuta a titolo d'imposta	,00	,00
16	IMPOSTA LORDA	6.601,00	,00
CALCOLO DETRAZIONI E CREDITI D'IMPOSTA		DICHIARANTE	CONIUGE
21	Detrazione per coniuge a carico	,00	,00
22	Detrazione per figli a carico	829,00	,00
23	Ulteriore detrazione per figli a carico	,00	,00
24	Detrazione per altri familiari a carico	,00	,00
25	Detrazione per redditi di lavoro dipendente	1.038,00	,00
26	Detrazione per redditi di pensione	,00	,00
27	Detrazione per redditi assimilati a quelli di lavoro dipendente e altri redditi	,00	,00
28	Detrazione oneri ed erogazioni liberali	85,00	,00
29	Detrazione spese per interventi di recupero del patrimonio edilizio	,00	,00
30	Detrazione spese arredo immobili ristrutturati	,00	,00
31	Detrazioni spese per interventi di risparmio energetico	,00	,00
32	Detrazioni inquilini con contratto di locazione e affitto terreni agricoli ai giovani	,00	,00
33	Altre detrazioni d'imposta	,00	,00
41	Credito d'imposta per il riacquisto della prima casa	,00	,00
42	Credito d'imposta per l'incremento dell'occupazione	,00	,00
43	Credito d'imposta reintegro anticipazioni fondi pensione	,00	,00
44	Credito d'imposta per mediazioni	,00	,00
45	Credito d'imposta per negoziazione e arbitrato	,00	,00
48	TOTALE DETRAZIONI E CREDITI D'IMPOSTA	1.952,00	,00
CALCOLO DELL'IMPOSTA NETTA E DEL RIGO DIFFERENZA		DICHIARANTE	CONIUGE
51	IMPOSTA NETTA	4.649,00	,00
52	Credito d'imposta per altri immobili - Sisma Abruzzo	,00	,00
53	Credito d'imposta per l'abitazione principale - Sisma Abruzzo	,00	,00
54	Credito d'imposta per imposte pagate all'estero	,00	,00
55	Credito d'imposta per erogazioni cultura	,00	,00
57	Credito d'imposta per canoni non percepiti	,00	,00
58	Crediti residui per detrazioni incipienti	,00	,00
59	RITENUTE 4 3	4.734,00	,00
60	DIFFERENZA	-85,00	,00
61	ECCEDENZA DELL'IRPEF RISULTANTE DALLA PRECEDENTE DICHIARAZIONE	,00	,00
62	ACCONTI VERSATI	,00	,00
63	Restituzione bonus fiscale e straordinario	,00	,00
64	Detrazioni e crediti già rimborsati dal sostituto	,00	,00
66	Bonus IRPEF spettante	,00	,00
67	Bonus IRPEF riconosciuto in dichiarazione	,00	,00
68	Restituzione Bonus IRPEF non spettante	,00	,00

07/07/2016 15:31:44 1061 Z00001



CALCOLO DELLE ADDIZIONALI REGIONALE E COMUNALE ALL'IRPEF		DICHIARANTE	CONIUGE
71	REDDITO IMPONIBILE	26.671,00	,00
72	ADDIZIONALE REGIONALE ALL'IRPEF DOVUTA	328,00	,00
73	ADDIZIONALE REGIONALE ALL'IRPEF RISULTANTE DALLA CERTIFICAZIONE	328,00	,00
74	ECCEDENZA ADDIZIONALE REGIONALE ALL'IRPEF PRECEDENTE DICHIARAZIONE	,00	,00
75	ADDIZIONALE COMUNALE ALL'IRPEF DOVUTA	179,00	,00
76	ADDIZIONALE COMUNALE ALL'IRPEF RISULTANTE DALLA CERTIFICAZIONE E/O VERSATA	180,00	,00
77	ECCEDENZA ADDIZIONALE COMUNALE ALL'IRPEF PRECEDENTE DICHIARAZIONE	,00	,00
78	ACCONTO ADDIZIONALE COMUNALE ALL'IRPEF 2016	54,00	,00
79	ACCONTO ADDIZIONALE COMUNALE ALL'IRPEF 2016 RISULTANTE DALLA CERTIFICAZIONE	54,00	,00
CEDOLARE SECCA LOCAZIONI		DICHIARANTE	CONIUGE
81	CEDOLARE SECCA DOVUTA	,00	,00
82	ECCEDENZA CEDOLARE SECCA RISULTANTE DALLA PRECEDENTE DICHIARAZIONE	,00	,00
83	ACCONTI CEDOLARE SECCA VERSATI PER IL 2015	,00	,00
CONTRIBUTO DI SOLIDARIETA'		DICHIARANTE	CONIUGE
84	BASE IMPONIBILE CONTRIBUTO DI SOLIDARIETA'	,00	,00
85	CONTRIBUTO DI SOLIDARIETA' DOVUTO	,00	,00
86	CONTRIBUTO DI SOLIDARIETA' RISULTANTE DALLA CERTIFICAZIONE	,00	,00

LIQUIDAZIONE DELLE IMPOSTE DEL DICHIARANTE	Codice Regione/ Comune	CREDITI				DEBITI	
		importi non rimborsabili	Credito	di cui da utilizzare in compensazione con F24	di cui da rimborsare	Importi da non versare	Importi da trattene/versare
91	IRPEF	,00	85,00	,00	85,00	,00	,00
92	ADDIZIONALE REGIONALE IRPEF	,00	,00	,00	,00	,00	,00
93	ADDIZIONALE COMUNALE IRPEF	1,00	,00	,00	,00	,00	,00
94	PRIMA RATA ACCONTO IRPEF 2016						,00
95	SECONDA O UNICA RATA ACCONTO IRPEF 2016						,00
96	ACCONTO 20% REDDITI TASSAZIONE SEPARATA					,00	,00
97	ACCONTO ADDIZIONALE COMUNALE 2016						,00
99	CEDOLARE SECCA LOCAZIONI	,00	,00	,00	,00	,00	,00
100	PRIMA RATA ACCONTO CEDOLARE SECCA 2016						,00
101	SECONDA O UNICA RATA ACCONTO CEDOLARE SECCA 2016						,00
102	CONTRIBUTO DI SOLIDARIETA'					,00	,00

LIQUIDAZIONE DELLE IMPOSTE DEL CONIUGE	Codice Regione/ Comune	CREDITI				DEBITI	
		importi non rimborsabili	Credito	di cui da utilizzare in compensazione con F24	di cui da rimborsare	Importi da non versare	Importi da trattene/versare
111	IRPEF	,00	,00	,00	,00	,00	,00
112	ADDIZIONALE REGIONALE IRPEF	,00	,00	,00	,00	,00	,00
113	ADDIZIONALE COMUNALE IRPEF	,00	,00	,00	,00	,00	,00
114	PRIMA RATA ACCONTO IRPEF 2016						,00
115	SECONDA O UNICA RATA ACCONTO IRPEF 2016						,00
116	ACCONTO 20% REDDITI TASSAZIONE SEPARATA					,00	,00
117	ACCONTO ADDIZIONALE COMUNALE 2016						,00
119	CEDOLARE SECCA LOCAZIONI	,00	,00	,00	,00	,00	,00
120	PRIMA RATA ACCONTO CEDOLARE SECCA 2016						,00
121	SECONDA O UNICA RATA ACCONTO CEDOLARE SECCA 2016						,00
122	CONTRIBUTO DI SOLIDARIETA'					,00	,00

ALTRI DATI		DICHIARANTE	CONIUGE		
130	Residuo credito d'imposta per erogazione cultura	,00	,00		
131	Residuo credito d'imposta per il riacquisto della prima casa da utilizzare in compensazione	,00	,00		
132	Residuo credito d'imposta per l'incremento dell'occupazione da utilizzare in compensazione	,00	,00		
133	Residuo credito d'imposta per l'abitazione principale - Sisma Abruzzo	,00	,00		
134	Residuo credito d'imposta reintegro anticipazioni fondi pensione	,00	,00		
135	Residuo credito d'imposta per mediazioni	,00	,00		
136	Totale spese sanitarie rateizzate nella presente dichiarazione (righe E1, E2 e E3)	,00	,00		
137	Reddito di riferimento per agevolazioni fiscali (con imponibile cedolare secca locazioni)	26.862,00	,00		
138	ACCONTO IRPEF 2016 CASI PARTICOLARI				
139	Reddito complessivo	,00	,00		
139	Importo su cui calcolare l'acconto	,00	,00		
145	Crediti per imposte pagate all'estero	Stato	Credito utilizzato	Stato	Credito utilizzato
146		DICHIARANTE	,00	CONIUGE DICHIARANTE	,00
147	Redditi fondiari non imponibili	,00	,00		
148	Reddito abitazione principale e pertinenze (soggette a IMU)	,00	,00		
149	Residuo deduzione somme restituite	,00	,00		
151	Residuo credito d'imposta per negoziazione e arbitrato	,00	,00		
160	Credito d'imposta per erogazione cultura	DICHIARANTE	Rata 2014	Rata 2015	
160		CONIUGE DICHIARANTE	Rata 2014	Rata 2015	

CMRMR80M14E512N

07/07/2016 15:31:44 1061 Z00001



RISULTATO DELLA LIQUIDAZIONE

IMPORTI DA TRATTENERE O DA RIMBORSARE - MOD 730 ORDINARIO				
RICHIESTA DI RATEIZZAZIONE DEI VERSAMENTI DI SALDO E DEGLI EVENTUALI ACCONTI IN		RATE	SALDO E PRIMO ACCONTO	SECONDO O UNICO ACCONTO
161	IMPORTO CHE SARA' TRATTENUTO DAL DATORE DI LAVORO O DALL'ENTE PENSIONISTICO IN BUSTA PAGA Saldo e primo acconto nel mese di luglio (agosto/settembre per i pensionati). Secondo o unico acconto nel mese di novembre Nel caso di richiesta di rateizzazione il saldo ed il primo acconto saranno ripartiti in base al numero di rate richiesto		1 0,00	2 0,00
162	IMPORTO DA VERSARE CON IL MOD. F24 (dipendenti senza sostituto). Saldo e primo acconto nel mese di giugno. Secondo o unico acconto nel mese di novembre. Per il dettaglio delle imposte da versare vedere i righi da 231 a 245		0,00	0,00
				CREDITO
163	IMPORTO CHE SARA' RIMBORSATO DAL DATORE DI LAVORO O DALL'ENTE PENSIONISTICO IN BUSTA PAGA Nel mese di luglio (agosto/settembre per i pensionati)			85,00
164	IMPORTO CHE SARA' RIMBORSATO DALL'AGENZIA DELLE ENTRATE (dipendenti senza sostituto)			0,00

IMPORTI DA RIMBORSARE - MOD 730 INTEGRATIVO

1	2	3	4	5
CODICE REGIONE/COMUNE	RIMBORSO DICHIARANTE	CODICE REGIONE/COMUNE	RIMBORSO COMUNE	TOTALE
171	IRPEF		0,00	0,00
172	ADDIZIONALE REGIONALE IRPEF		0,00	0,00
173	ADDIZIONALE COMUNALE IRPEF		0,00	0,00
174	ACCONTO 20% REDDITI TASSAZIONE SEPARATA		0,00	0,00
176	CEDOLARE SECCA LOCAZIONI		0,00	0,00
177	CONTRIBUTO DI SOLIDARIETA'		0,00	0,00
178	IMPORTO CHE SARA' RIMBORSATO DAL DATORE DI LAVORO O DALL'ENTE PENSIONISTICO IN BUSTA PAGA			0,00
179	IMPORTO CHE SARA' RIMBORSATO DALL'AGENZIA DELLE ENTRATE (dipendenti senza sostituto)			0,00

DATI PER LA COMPILAZIONE DEL MODELLO F24

CREDITI DA UTILIZZARE IN COMPENSAZIONE MOD F24

1	2	3	4	5
CODICE TRIBUTO	ANNO DI RIFERIMENTO	CODICE REGIONE/COMUNE	CREDITO (DA QUADRO I)	DIPENDENTI SENZA SOSTITUTO (credito non superiore a 12 euro)
191	IRPEF	4001	2015	0,00
192	ADDIZIONALE REGIONALE IRPEF	3801	2015	0,00
193	ADDIZIONALE COMUNALE IRPEF	3844	2015	0,00
194	CEDOLARE SECCA LOCAZIONI	1842	2015	0,00
195	SOLO MOD. 730 ACCONTO 20% TASSAZIONE SEPARATA	4200	2015	0,00
197	INTEGRATIVO CONTRIBUTO DI SOLIDARIETA'	1683	2015	0,00
198	TOTALE			0,00

CREDITI DA UTILIZZARE IN COMPENSAZIONE MOD F24

1	2	3	4	5
CODICE TRIBUTO	ANNO DI RIFERIMENTO	CODICE REGIONE/COMUNE	CREDITO (DA QUADRO I)	DIPENDENTI SENZA SOSTITUTO (credito non superiore a 12 euro)
211	IRPEF	4001	2015	0,00
212	ADDIZIONALE REGIONALE IRPEF	3801	2015	0,00
213	ADDIZIONALE COMUNALE IRPEF	3844	2015	0,00
214	CEDOLARE SECCA LOCAZIONI	1842	2015	0,00
215	SOLO MOD. 730 ACCONTO 20% TASSAZIONE SEPARATA	4200	2015	0,00
217	INTEGRATIVO CONTRIBUTO DI SOLIDARIETA'	1683	2015	0,00
218	TOTALE			0,00

IMPORTI DA VERSARE MOD F24 (730 DIPENDENTI SENZA SOSTITUTO)

IMPORTI DA VERSARE - GIUGNO		1	2	3	4
		CODICE TRIBUTO	ANNO DI RIFERIMENTO	CODICE REGIONE/COMUNE	IMPORTO DA VERSARE
231	IRPEF	4001	2015		0,00
232	ADDIZIONALE REGIONALE IRPEF	3801	2015		0,00
233	ADDIZIONALE COMUNALE IRPEF	3844	2015		0,00
234	PRIMA RATA ACCONTO IRPEF 2016	4033	2016		0,00
235	ACCONTO 20% TASSAZIONE SEPARATA	4200	2015		0,00
236	ACCONTO ADDIZIONALE COMUNALE 2016	3843	2016		0,00
238	CEDOLARE SECCA LOCAZIONI	1842	2015		0,00
239	PRIMA RATA ACCONTO CEDOLARE SECCA 2016	1840	2016		0,00
240	CONTRIBUTO DI SOLIDARIETA'	1683	2015		0,00
241	Importi relativi al coniuge con domicilio diverso dal dichiarante ADDIZIONALE REGIONALE IRPEF	3801	2015		0,00
242	ADDIZIONALE COMUNALE IPERF	3844	2015		0,00
243	ACCONTO ADDIZIONALE COMUNALE 2016	3843	2016		0,00
IMPORTI DA VERSARE - NOVEMBRE					
244	SECONDA O UNICA RATA ACCONTO IRPEF 2016	4034	2016		0,00
245	SECONDA O UNICA RATA ACCONTO CEDOLARE SECCA 2016	1841	2016		0,00

MESSAGGI

SEGUE

FIRMA DEL DATORE DI LAVORO O DEL RAPPRESENTANTE DELL'ENTE EROGANTE O
DEL RESPONSABILE DELL'ASSISTENZA FISCALE DEL C.A.F.O. DEL PROFESSIONISTA ABILITATO

CWMRMC80M14E512N

07/07/2016 15:31:44 1061 Z00001

Copia conforme al provvedimento del 15/01/2016 e successive modificazioni - ZUCCHETTI S.p.a.



* C M R R C 8 0 M 1 4 E 5 1 2 N O *

MODELLO 730-3 redditi 2015 prospetto di liquidazione relativo alla assistenza fiscale prestata

MESSAGGI

DICHIARANTE:

- Non è stata effettuata la scelta per la destinazione del due per mille dell'IRPEF ai partiti politici
- E' stata effettuata la scelta per la destinazione dell'otto per mille dell'IRPEF
- E' stata effettuata la scelta per la destinazione del 5 per mille dell'IRPEF
- Per il calcolo della detrazione del 19% le spese sanitarie indicate nei righi E1 e/o E2 sono state ridotte di Euro 129,00 ai sensi di legge
- Non è stata effettuata la scelta per la destinazione del due per mille dell'IRPEF alle associazioni culturali

CMRRC80M14E512N

FIRMA DEL DATORE DI LAVORO O RAPPRESENTANTE DELL'ENTE EROGANTE DEL RESPONSABILE DELL'ASSISTENZA FISCALE DEL C.A.F.O DEL PROFESSIONISTA ABILITATO

GUIDA ALLA LETTURA DEL PROSPETTO DI LIQUIDAZIONE

DATI IDENTIFICATIVI

Sono riportati il codice fiscale, il cognome e il nome o la denominazione del sostituto d'imposta o del CAF o del professionista abilitato che ha prestato l'assistenza fiscale. Per il CAF viene anche riportato il numero di iscrizione al relativo Albo. Sono, inoltre, riportati il codice fiscale, il cognome e il nome del contribuente e, in caso di dichiarazione congiunta, del coniuge dichiarante, ai quali è stata prestata l'assistenza fiscale.

RIEPILOGO DEI REDDITI

Sono riportati i dati per la determinazione del reddito imponibile e della relativa imposta dovuta. L'importo del reddito imponibile è ottenuto sottraendo dal reddito la deduzione per l'abitazione principale che il soggetto che presta l'assistenza fiscale calcola sulla base dei dati indicati nel quadro B; gli oneri deducibili sulla base di quanto indicato nella SEZ. II del quadro E del Mod. 730.

CALCOLO DEL REDDITO IMPONIBILE E DELL'IMPOSTA LORDA

Sono riportati i dati per la determinazione del reddito imponibile e della relativa imposta dovuta. L'importo del reddito imponibile è ottenuto sottraendo dal reddito la deduzione per l'abitazione principale che il soggetto che presta l'assistenza fiscale calcola sulla base dei dati indicati nel quadro B; gli oneri deducibili sulla base di quanto indicato nella SEZ. II del quadro E del Mod. 730.

CALCOLO DETRAZIONI E CREDITI D'IMPOSTA

- L'imposta netta è ottenuta sottraendo dall'imposta lorda:
- le detrazioni per carichi di famiglia (art. 12 del TUIR);
- le detrazioni per redditi di lavoro dipendente e assimilati, di pensione e altri redditi (art. 13 del TUIR);
- le detrazioni per oneri determinati sulla base di quanto indicato nella SEZ. I, nella SEZ. II e nella SEZ. IV, V e VI del quadro E del Mod. 730;
- il credito d'imposta per il riacquisto della prima casa (rigo G1);
- il credito d'imposta per reintegro anticipazioni sui fondi pensione (rigo G3);
- il credito d'imposta per l'incremento dell'occupazione (rigo G7);
- il credito d'imposta per le mediazioni (rigo G8);
- il credito d'imposta per negoziazioni e arbitrato.

CALCOLO DELL'IMPOSTA NETTA E DEL RIGO DIFFERENZA

- Dall'importo dell'imposta netta vengono sottratti:
- i crediti d'imposta per gli immobili colpiti dal sisma verificatosi in Abruzzo (righe G5 e G6);
- i crediti d'imposta per i redditi prodotti all'estero determinato sulla base di quanto indicato nel quadro G, sezione II;
- il credito d'imposta per i canoni non percepiti (rigo G2) e l'Art-bonus (rigo G9);
- le ritenute già effettuate dal sostituto d'imposta all'atto della corresponsione della retribuzione o della pensione e degli altri emolumenti;
- le ritenute relative ai redditi diversi da quelli di lavoro dipendente o di pensione, dichiarate nei quadri D e F del Mod. 730;
- l'eccedenza risultante dalla precedente dichiarazione;
- gli accenti versati tramite il sostituto d'imposta ovvero direttamente dal contribuente;
- il bonus Irpef riconosciuto in dichiarazione.

CALCOLO DELL'ADDITIONALE REGIONALE ALL'IRPEF E DELL'ADDITIONALE COMUNALE ALL'IRPEF

- E' riportato:
- l'importo del reddito su cui sono dovute l'addizionale regionale e l'addizionale comunale all'IRPEF;
- l'importo dovuto dall'addizionale regionale all'IRPEF;
- l'addizionale regionale all'IRPEF risultante dalla certificazione;
- l'eccedenza di addizionale regionale all'IRPEF risultante dalla precedente dichiarazione;
- l'importo dovuto dall'addizionale comunale all'IRPEF;
- l'addizionale comunale all'IRPEF risultante dalla certificazione;
- l'eccedenza di addizionale comunale all'IRPEF risultante dalla precedente dichiarazione;
- l'accento dell'addizionale comunale all'IRPEF;
- l'accento per l'addizionale comunale all'IRPEF risultante dalla certificazione.

CEDOLARE SECCA LOCAZIONI

Sono riportati l'ammontare della cedolare secca dovuta, l'eccedenza risultante dalla precedente dichiarazione e l'importo degli accenti della cedolare secca versati.

CONTRIBUTO DI SOLIDARIETA'

Sono riportati la base imponibile su cui calcolare il contributo di solidarietà, l'importo del contributo dovuto e l'importo del contributo risultante dalla certificazione.

LIQUIDAZIONE DELLE IMPOSTE DEL DICHIARANTE E DEL CONIUGE

E' riportato il risultato contabile del calcolo dell'IRPEF e delle addizionali all'IRPEF che saranno trattenute ovvero rimborsate dal sostituto d'imposta. Nel caso di compilazione del quadro I, l'eventuale credito relativo a ciascuna imposta è ripartito tra l'ammontare che può essere utilizzato in compensazione con il mod. F24 per il versamento di altre imposte e l'ammontare che sarà rimborsato dal sostituto d'imposta. Sono indicati gli importi della prima e della seconda o unica rata di acconto IRPEF che saranno trattenuti, alle scadenze dovute, dal sostituto d'imposta. E' indicato l'eventuale acconto del 20 per cento sui redditi soggetti a tassazione separata della SEZ. II del quadro D. E' indicato l'acconto dell'addizionale comunale IRPEF che sarà trattenuto, alla scadenza dovuta, dal sostituto d'imposta. E' riportato l'ammontare della cedolare secca sulle locazioni che sarà trattenuta o rimborsata dal sostituto d'imposta. Sono indicati gli importi della prima e della seconda o unica rata di acconto della cedolare secca che saranno trattenuti, alle scadenze dovute, dal sostituto d'imposta. E' riportato l'ammontare del contributo di solidarietà che sarà trattenuto dal sostituto d'imposta.

ALTRI DATI

Sono riportati i dati relativi all'ammontare residuo dei crediti d'imposta per il riacquisto della prima casa, per l'incremento dell'occupazione, per gli immobili colpiti dal sisma in Abruzzo, per il reintegro delle anticipazioni sui fondi pensione, per le mediazioni, per la negoziazione e l'arbitrato e per le erogazioni a sostegno della cultura che il contribuente può utilizzare in compensazione ovvero riportare nella successiva dichiarazione dei redditi. E' indicato l'ammontare complessivo delle spese sanitarie per le quali si è fruito della rateizzazione nella presente dichiarazione; tale importo dovrà essere riportata nella successiva dichiarazione dei redditi mod. 730 per fruire della seconda rata della detrazione spettante. E' indicato il reddito di riferimento (somma di reddito complessivo e base imponibile della cedolare secca) per la determinazione delle detrazioni commisurali al reddito (es. detrazioni per carichi di famiglia e lavoro) e di altri benefici collegati al possesso di requisiti reddituali, quali ad esempio l'ISEE. Sono riportati i dati per la determinazione dell'acconto Irpef in presenza di situazioni particolari (ad esempio redditi di lavoro dipendente prodotti in zone di frontiera). Sono presenti i dati relativi al credito per imposte pagate all'estero con distinta indicazione dello Stato e dell'anno di produzione del reddito estero; tali informazioni dovranno essere utilizzate nelle successive dichiarazioni dei redditi qualora il contribuente intenda fruire del credito d'imposta per redditi prodotti all'estero. Sono indicati i redditi fondiari relativi a terreni non affittati e fabbricati non locati, nonché il reddito dell'abitazione principale e della relativa pertinenza soggetta a IMU, non imponibili in quanto l'irpef e le relative addizionali sono sostituite dall'Imu. Tali informazioni possono assumere rilievo nell'ambito di prestazioni previdenziali e assistenziali.

RISULTATO DELLA LIQUIDAZIONE

Nel prospetto viene indicato l'ammontare dell'importo che sarà trattenuto o rimborsato dal datore di lavoro o dall'ente pensionistico in busta paga. Nel caso di dichiarazione presentata in forma congiunta, nel prospetto è indicato un unico importo complessivo che tiene conto della liquidazione delle imposte di entrambi i coniugi. E' inoltre indicato il numero delle rate richieste per i versamenti del saldo e degli eventuali accenti. Nel caso di 730 presentato in assenza di un sostituto d'imposta tenuto a effettuare il conguaglio, sono indicati gli importi che andranno versati con il modello F24 o che saranno rimborsati dall'Agenzia della entrate. Sono infine evidenziati gli importi da rimborsare a cura del datore di lavoro o dell'ente pensionistico nel caso di presentazione di un modello 730 Integrativo.

DATI PER LA COMPILAZIONE DEL MODELLO F24

Nel caso di compilazione del quadro I, sono riportati i dati relativi agli importi a credito che devono essere utilizzati per la compilazione del mod. F24 ai fini del pagamento delle imposte non comprese nel modello 730. In particolare, per ogni credito sono riportati il codice tributo, l'anno di riferimento ed il relativo importo; per i crediti relativi alle addizionali regionali e comunali è inoltre riportato il codice regione/comune. Nel caso di 730 presentato in assenza di un sostituto d'imposta tenuto a effettuare il conguaglio, sono indicati gli importi dei crediti non superiori a euro 12 che possono essere utilizzati in compensazione con il mod. F24. Sono infine riportati i dati relativi agli importi a debito che devono essere versati con il mod. F24 nel caso di 730 presentato in assenza di un sostituto d'imposta. Per ogni imposta sono riportati il codice tributo, l'anno di riferimento ed il relativo importo; per i debiti relativi alle addizionali regionali e comunali è inoltre riportato il codice regione/comune.

07/07/2016 15:31:44 1061 Z00001

Copia conforme al provvedimento del 15/01/2016 e successive modificazioni - ZUCCHETTI S.p.a. Div Effieg - VERONA



* C M R M R C 8 0 M 1 4 E 5 1 2 N O *

CAMERA MARCO



AUTOCERTIFICAZIONE

(Dichiarazione resa ai sensi del D.P.R. 28.12.2000, n. 445)

Il sottoscritto CAMERA MARCO

codice fiscale CMRMRC80M14E512N, consapevole delle conseguenze civili, penali e fiscali, conseguenti ad una falsa dichiarazione, sotto la propria responsabilità dichiara quanto segue:

Il contratto di mutuo ipotecario e' stato stipulato per l'acquisto dell'abitazione principale, l'immobile oggetto del mutuo ipotecario e' stato destinato ad abitazione principale entro i termini di legge previsti in funzione della data di stipula e le condizioni di detraibilità degli interessi sussistevano anche per l'anno d'imposta 2015.

Dichiarazione di responsabilità

Il contribuente dichiara inoltre:

che i familiari indicati nel quadro familiari a carico sono effettivamente a suo carico, non avendo percepito, nel corso del 2015, un reddito superiore a 2.840,51 euro, tenuto conto, nel calcolo del citato reddito massimo, delle indicazioni fornite nelle istruzioni per la presentazione del modello 730/2016;

che la misura del carico fiscale per i figli, se diversa da 50%, e' stata concordata con l'altro genitore;

Data 07/07/2016

Firma CAMERA MARCO

Documento d'identità:

Tipo:Carta d'identita'; Numero:AV2095885; Rilasciato da:COMUNE DI URBANA;In data:19/07/2014;
Scadenza:14/08/2024;

CMRMRC80M14E512N

07/07/2016 15:31:44 1061 Z00001

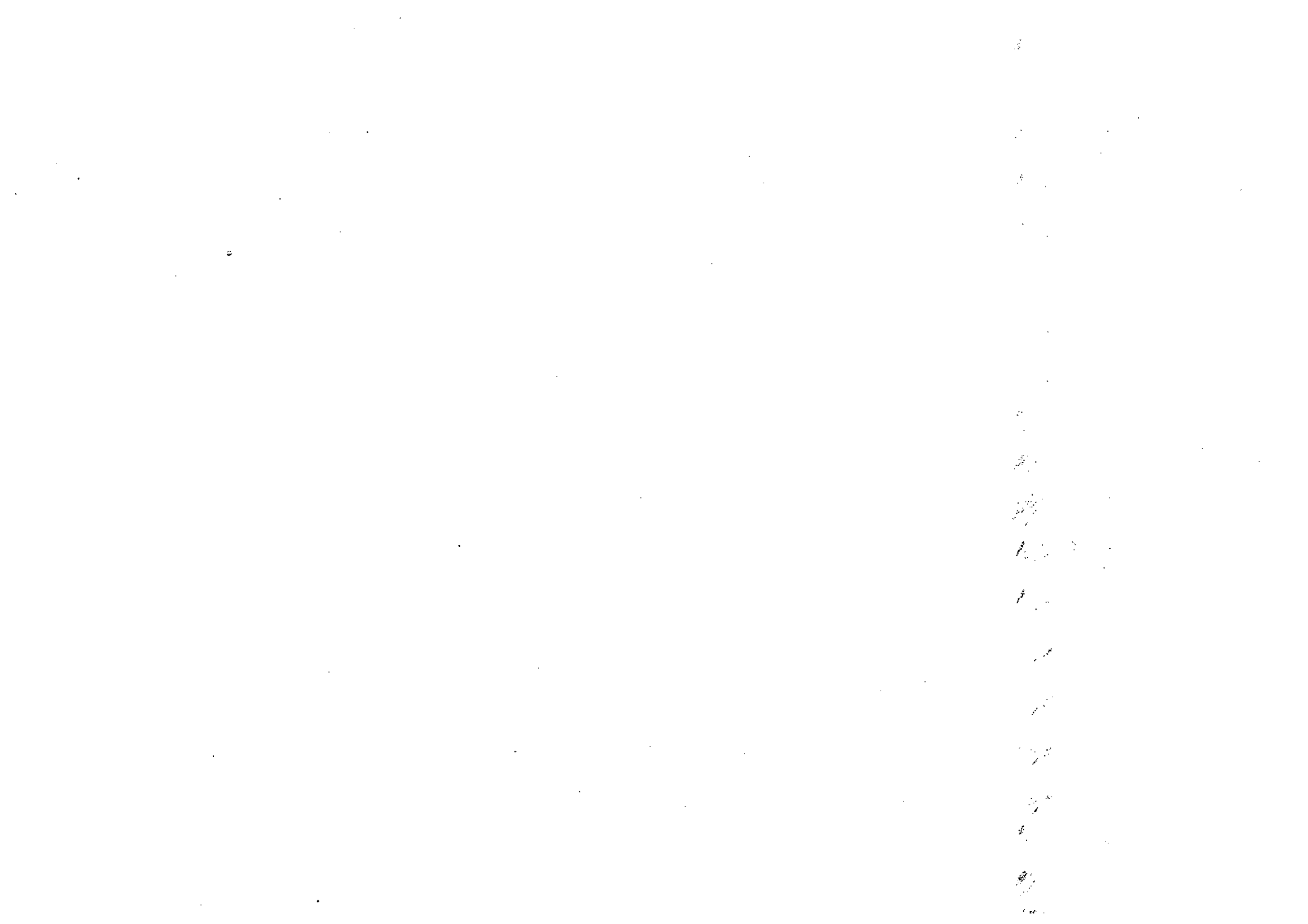



AGENZIA DELLE ENTRATE
MOD. 730-2 PER IL C.A.F. O
PER IL PROFESSIONISTA ABILITATO
REDDITI 2015

RICEVUTA DELL'AVVENUTA CONSEGNA DELLA
DICHIARAZIONE MOD. 730 E DELLA BUSTA
CONTENENTE IL MOD 730-1

Modello 730 integrativo

pagina n.	di pagine
1	1

SI DICHIARA CHE

COGNOME CAMERA	NOME MARCO	CODICE FISCALE CMRMRC80M14E512N
COGNOME	NOME	CODICE FISCALE

HA/HANNO CONSEGNATO IN DATA 07/07/2016 LA DICHIARAZIONE MOD. 730/2016 PER I REDDITI 2015, IL MOD. 730-1 PER LA SCELTA DELLA DESTINAZIONE DELL'OTTO, DEL CINQUE E DEL DUE PER MILLE DELL'IRPEF. HA/HANNO INOLTRE ESIBITO I SOTTOELENCATI DOCUMENTI RELATIVI AI DATI ESPOSTI NELLA DICHIARAZIONE. IL C.A.F. O IL PROFESSIONISTA ABILITATO, SULLA BASE DEGLI ELEMENTI FORNITI E DEI DOCUMENTI ESIBITI, SI IMPEGNA AD ELABORARE LA DICHIARAZIONE E A TRASMETTERLA IN VIA TELEMATICA ALL'AGENZIA DELLE ENTRATE, PREVIA VERIFICA, TRAMITE IL RESPONSABILE DELL'ASSISTENZA FISCALE, DELLA CORRETTEZZA E LEGITTIMITA DEI DATI E DEI CALCOLI ESPOSTI. IL CAF O IL PROFESSIONISTA ABILITATO INOLTRE, A SEGUITO DELLA RICHIESTA RISCONTRATA NEL MODELLO 730,

SI IMPEGNA NON SI IMPEGNA

AD INFORMARE DIRETTAMENTE IL CONTRIBUENTE DI EVENTUALI COMUNICAZIONI DELL'AGENZIA DELLE ENTRATE RELATIVE ALLA PRESENTE DICHIARAZIONE.

TIPOLOGIA	ELENCO DEI DOCUMENTI ESIBITI	IMPORTO
-----------	------------------------------	---------

DOCUMENTI RELATIVI AL DICHIARANTE:

N. 1 CU lavoro dipendente/assimilato con ritenute IRPEF relativi a redditi per euro 26.671,00		4.734,00
N. 1 CU lavoro dipendente/assimilato con ritenute Add. Reg. per euro		328,00
N. 1 CU lavoro dip./assimilato con rit. Add. Com.-acconto 2015 per euro		38,00
N. 1 CU lavoro dip./assimilato con rit. acc. Add. Com.-saldo 2015 per euro		142,00
N. 1 CU lavoro dip./assimilato con rit. Add. Com.-acconto 2016 per euro		54,00
N. 2 documenti per spese mediche rigo E1 (di cui 98,00 a rimborso)		175,00
N. 6 scontrini fiscali per acquisto medicinali per euro		89,00
N. 1 ricevute interessi pagati per mutui di cui al rigo E7 per euro		820,34

FIRMA DELL'INCARICATO DEL C.A.F. O
DEL PROFESSIONISTA ABILITATO

FOLETTO PIERMARIA

FIRMA DEL CONTRIBUENTE

CAMERA MARCO

CMRMRC80M14E512N

07/07/2016 15:31:44 1061 Z00001

